CHÚA NHẬT 9 THƯỜNG NIÊN A
LỄ CHÚA BA NGÔI

VINH DANH BA NGÔI

Ca nhập lễ

Đỗ Vi Hạ

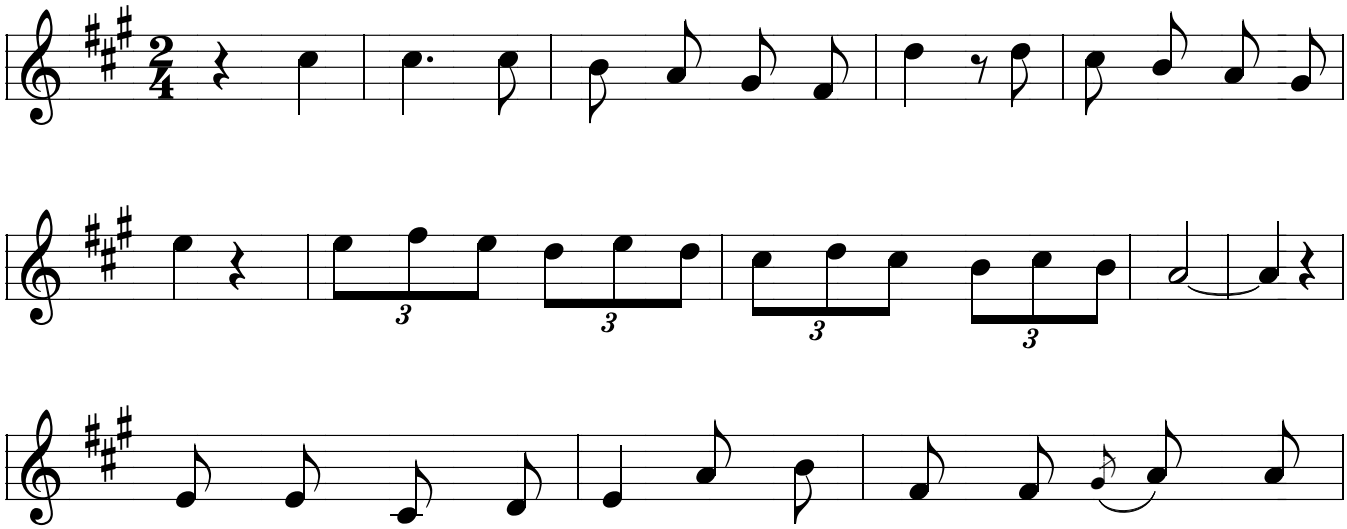

1. Trong tâm tình đơn sơ con tiến vào đền thánh Chúa
2. Trong tâm tình tin yêu con bước vào phục bái kính

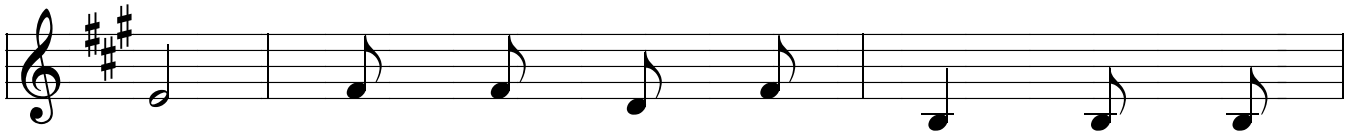

Trời. Xin dâng lời chúc tụng Ngài là
thờ, chính Chúa là sức mạnh là nguồn

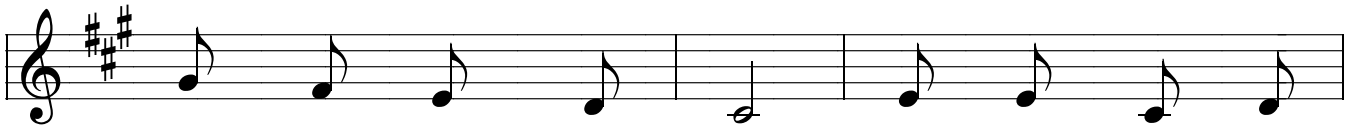

Đấng tác sinh muôn loài, con tâm thành tri
sống nơi con nương nhờ. Xin dâng trọn đời

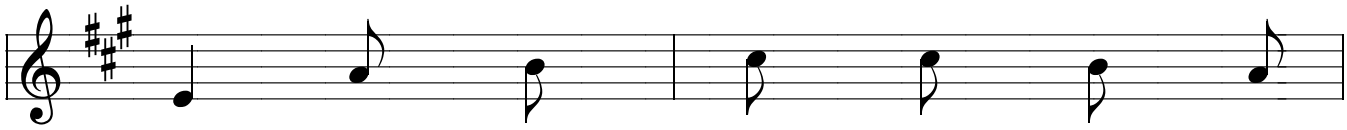

ân tình thương Chúa biết bao cao
con tựa em bé nép trong tay

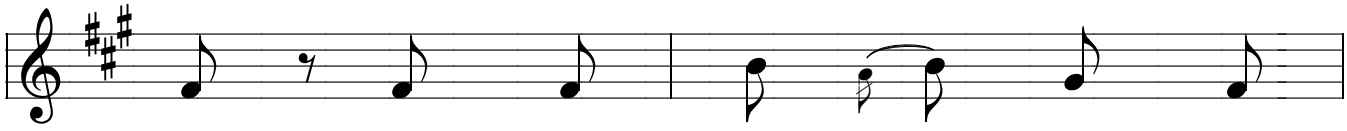

vời. Ngài đã hướng dẫn con vào
mẹ, tìm giòng sữa mát thơm đậm

đời, cho con được gọi Ngài là Cha.
đà, Chúa hãy thương hộ phù chở che.

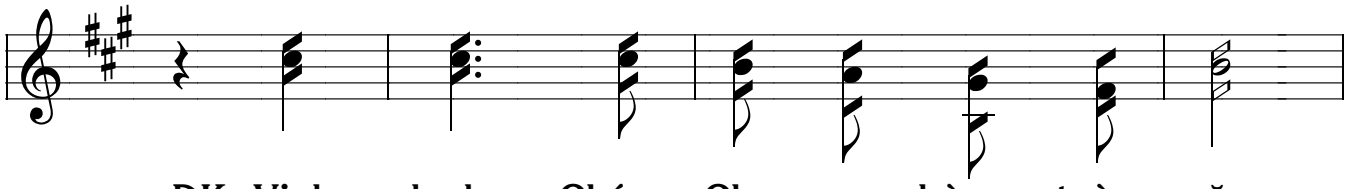

ĐK. Vinh danh Chúa Cha uy hùng toàn năng.

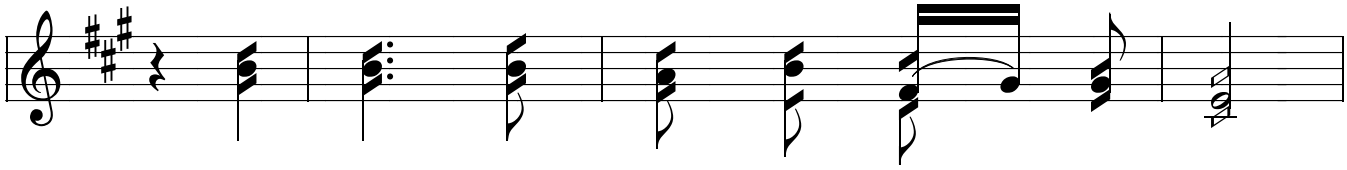

Vinh danh Chúa Con cứu độ nhân trần.

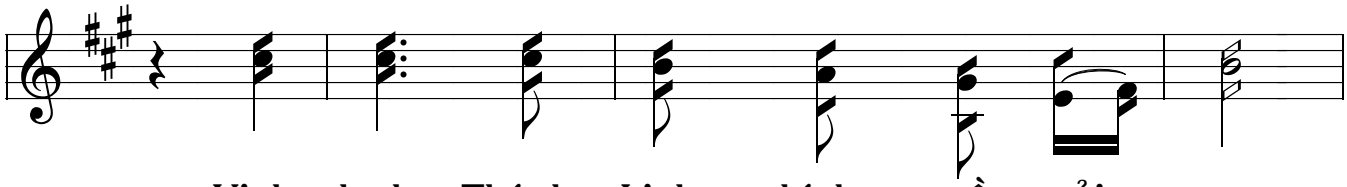

Vinh danh Thánh Linh chính nguồn ủi an.

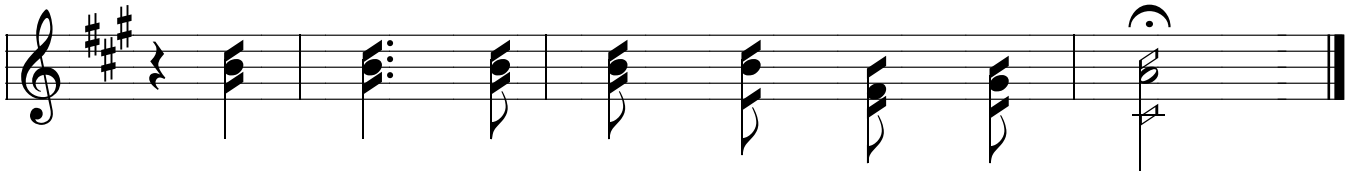

Vinh danh Ba Ngôi đến tận ngàn thu.

THÁNH CA ĐANIEL

LỄ CHÚA BA NGÔI

Đáp ca

Thái Nguyên

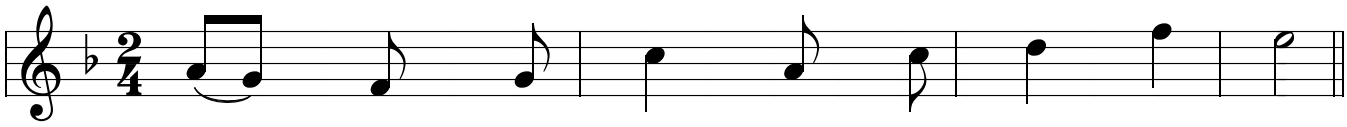

1. Chúc tụng Thiên Chúa của cha ông chúng tôi.
2. Chúc tụng Danh Thánh ngàn vinh quang khắp nơi
3. Chúc tụng Thiên Chúa ngàn thiên binh hiển vinh.
4. Chúc tụng Đức Chúa là Thiên Chúa chí tôn.
5. Chúc tụng Thiên Chúa nguồn vinh quang chúng sinh.

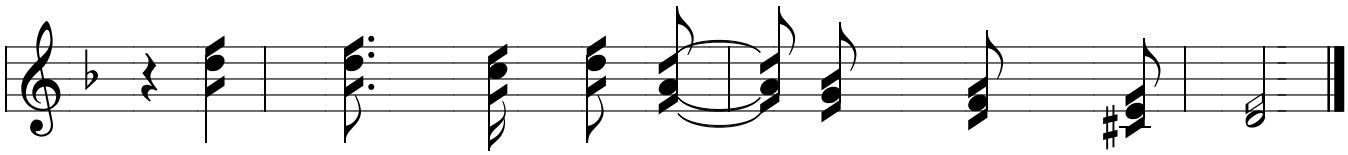

ĐK. Xin dâng lời ca ngợi chúc vinh muôn đời.

LỄ CHÚA BA NGÔI

Alleluia

Thái Nguyên

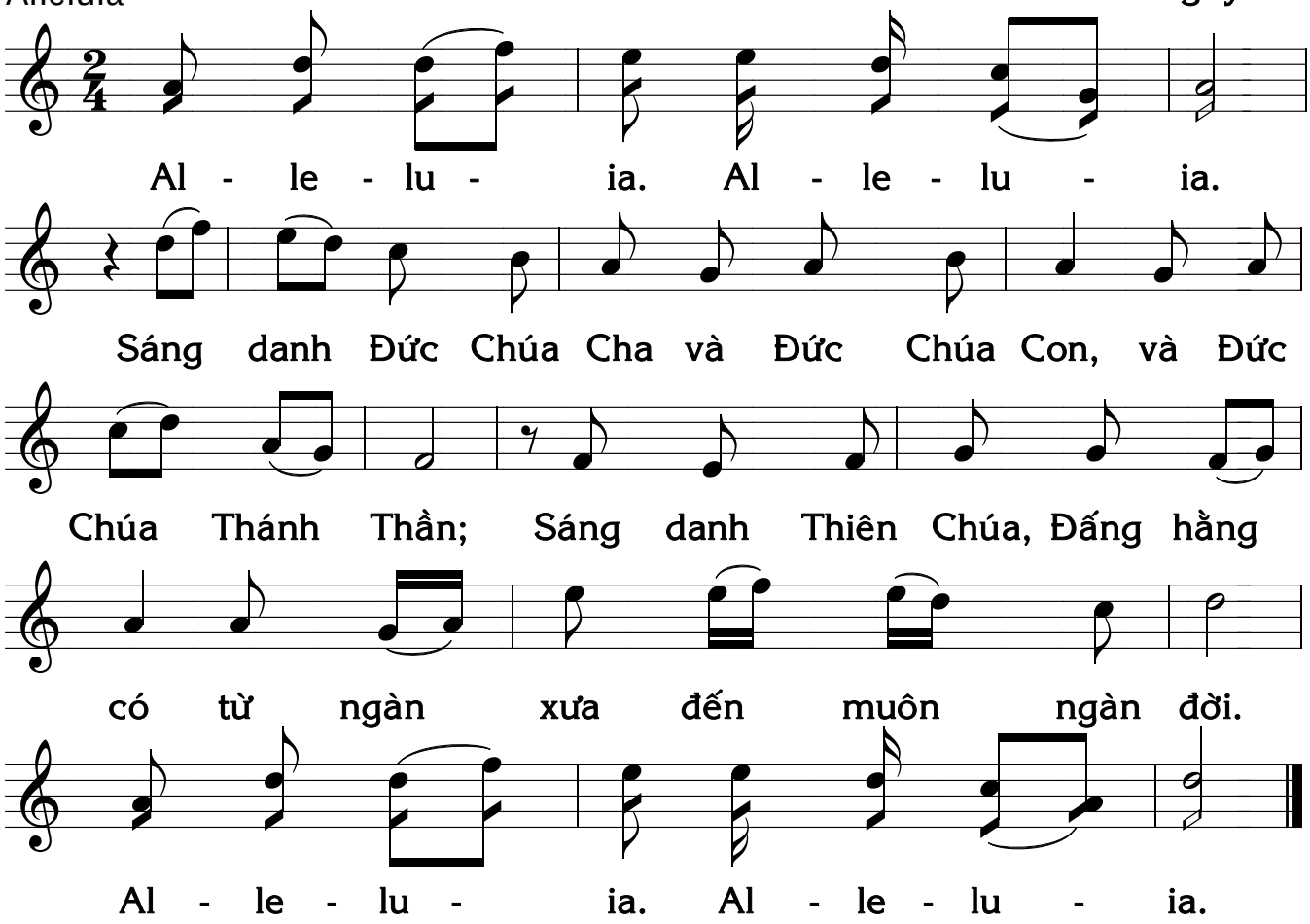

DÂNG CHÚA BA NGÔI

Ca dâng lễ

Thái Nguyên

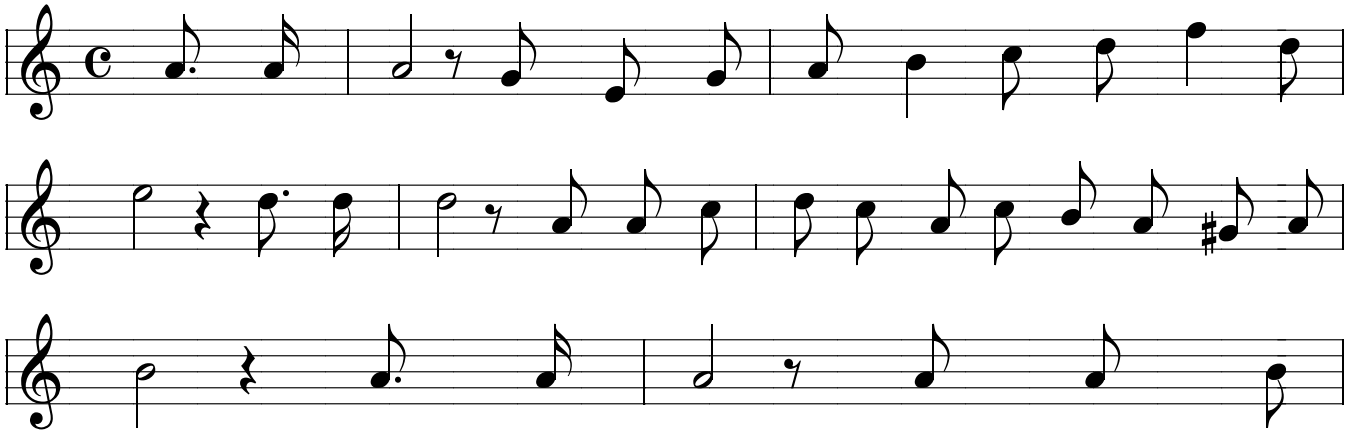

1. Xin dâng lên Ba Ngôi Thiên
2. Xin dâng lên Ba Ngôi Thiên

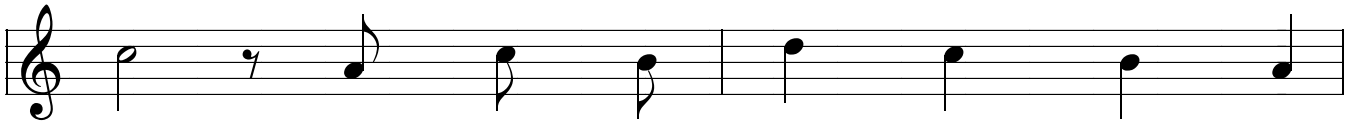

Chúa nguồn ban sự sống bánh thơm rượu
Chúa, tình yêu hiệp nhất cho muôn tâm

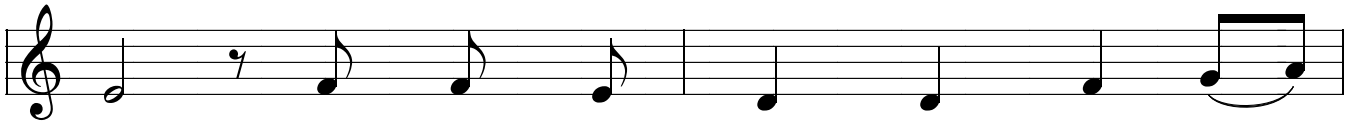

nồng, lao công ruộng đồng toả lan ngát
hồn, đây bao con người cùng chung ước

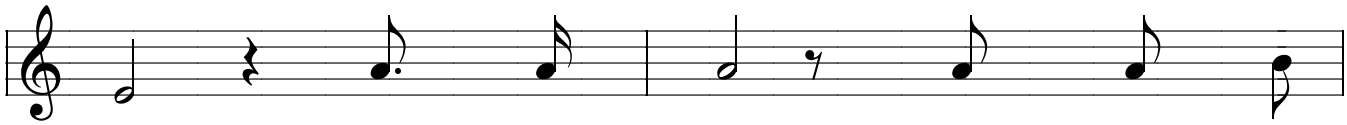

hương. Xin Ba Ngôi ban muôn ơn
vọng. Qua công ơn Giê - su Con

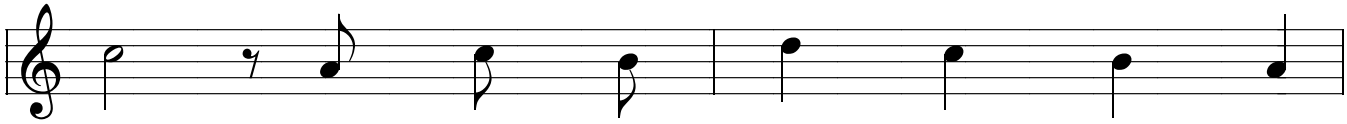

phúc tình thương toả sáng trong muôn tâm
Chúa đã hiến mình chết cho khắp nhân

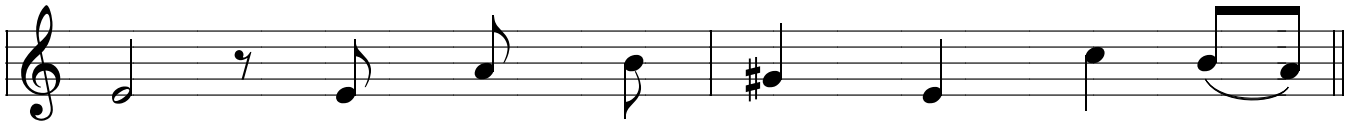

hồn, ngàn năm vững bền tình Chúa bao

loại. Đoàn con hiến mình cùng tiến dâng

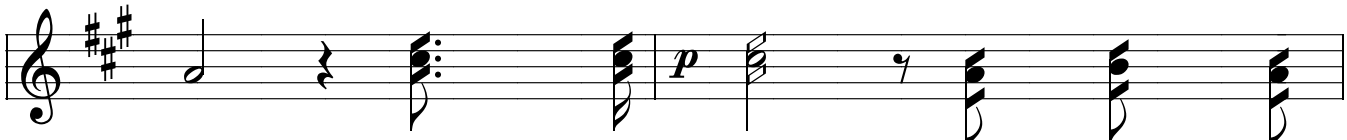

la. ĐK. Ôi hoan ca, tình Cha ngời

lên.

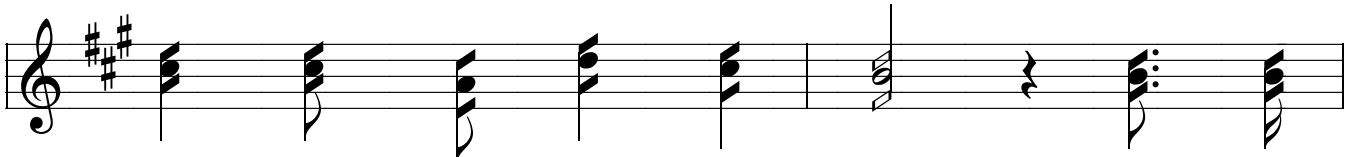

sáng Đấng tạo tác chúng sinh. Ôi uy

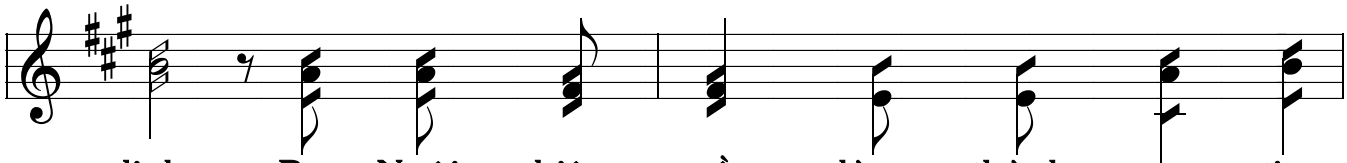

linh Ba Ngôi nhiệm mầu lòng thành con tin

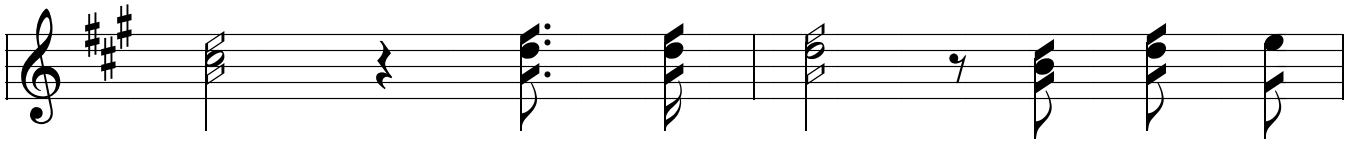

kính. Xin dâng lên, lời ca chúc

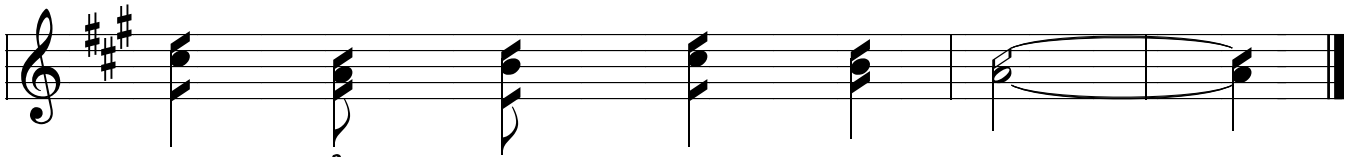

tụng hiển vinh Chúa muôn trùng.

LẠY CHÚA GIÊSU
CON TIN NƠI NGÀI

Ca hiệp lễ

Quang Trịnh

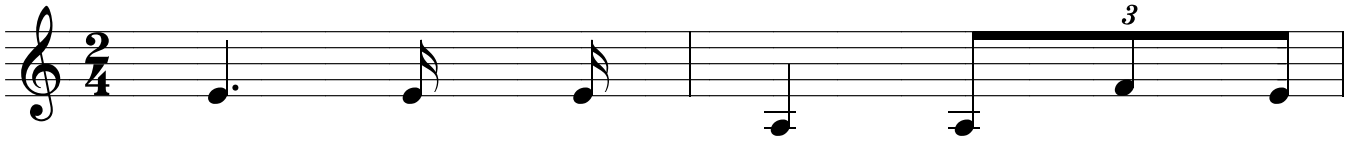

1. Con luôn tin Ngài, cả trái tim
2. Con luôn tin Ngài, dù lúc an
3. Con luôn tin Ngài, Ngài vẫn cho

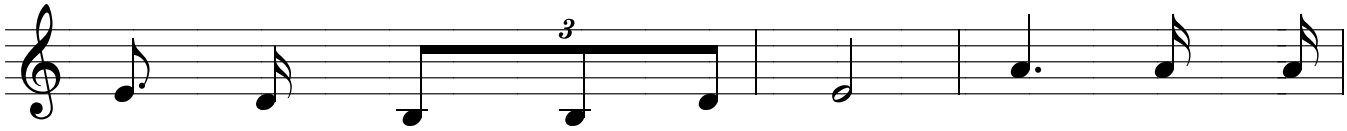

con vang vọng lời cảm mến. Con luôn tin
vui hay muộn phiền cay đắng. Con luôn tin
con những gì là lẽ sống. Con luôn tin

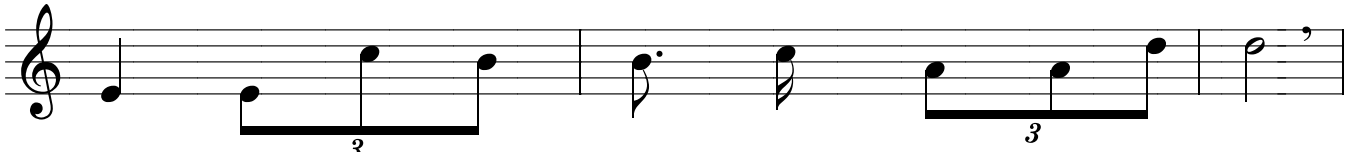

Ngài bằng áng hương kinh với trọn lòng tin yêu.
Ngài, Ngài vẫn theo con trên đường đời con đi.
Ngài, Ngài đã khoan dung những ngày dài vô ơn.

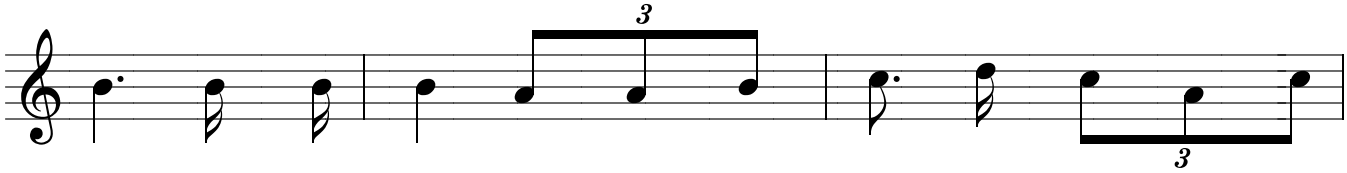

Con xin tri ân, tri ân Thiên Chúa đã ban lòng mến
Khi con đang tâm, đi theo gian trá với bao lần ngã
Khi con chơi vơi trong cơn giông tố cánh tay Ngài đỡ

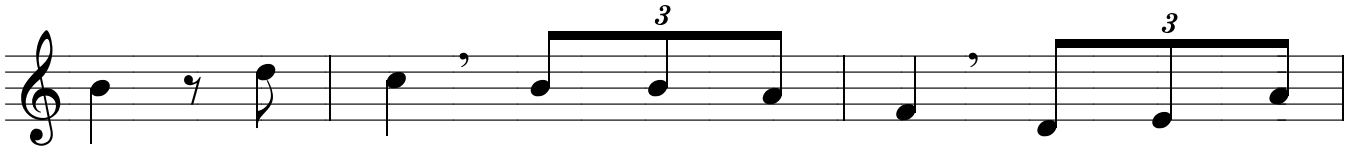

tin. Chúa ơi! Con xin vun trồng, niềm tin Chúa
sa. Chúa thương đưa con quay về, rộng lượng thứ
nâng. Chúa ơi! Con xin dâng Ngài niềm tin bé

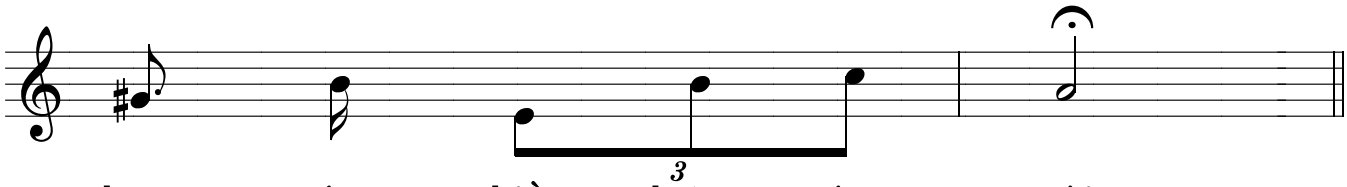

ban sớm chiều luôn sáng ngời.
tha trong tình yêu của Ngài.
nhỏ trong tình yêu của Ngài.

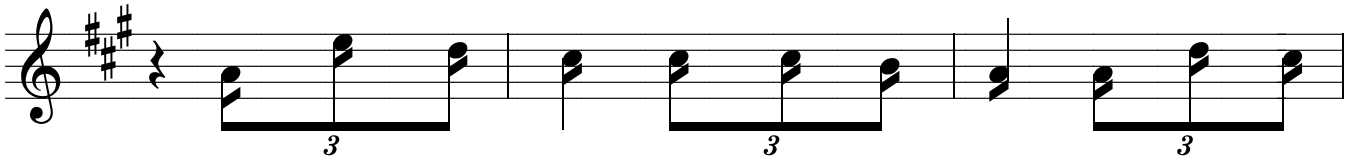

ĐK. Lạy Chúa Giê - su con tin nơi Ngài, là Đức Ki -

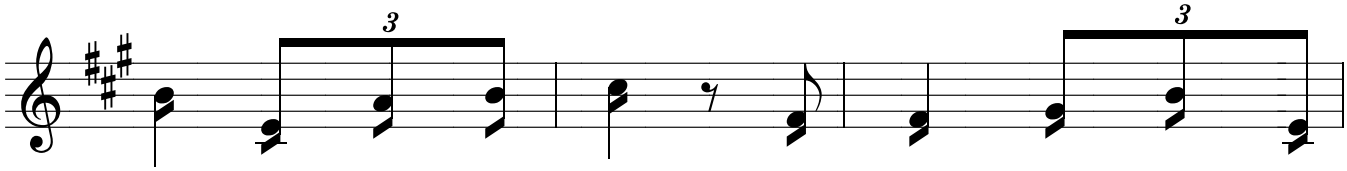

tô là Con Thiên Chúa. Từ trời như ánh bình

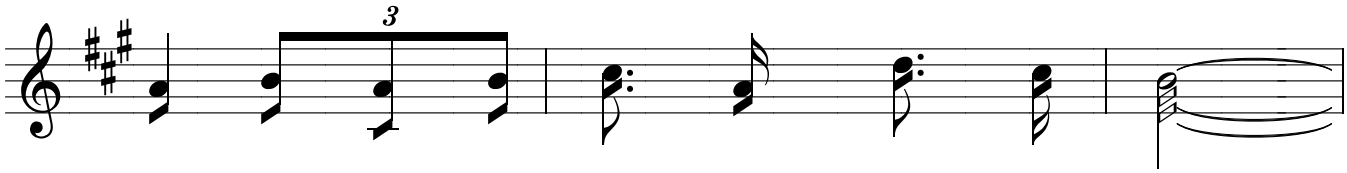

minh, như mùa xuân mới Ngài xuống dương gian.

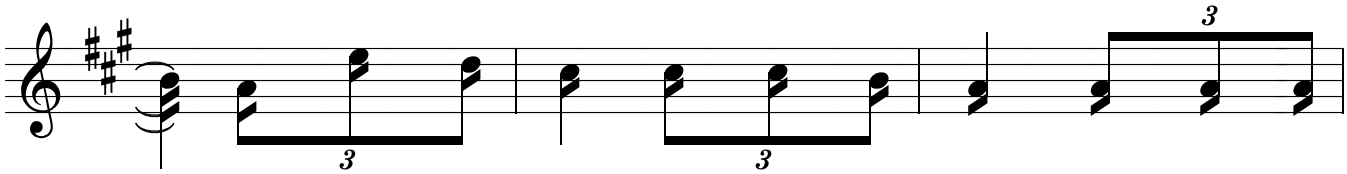

Lạy Chúa Giê - su, con tin nơi Ngài giàu lòng từ

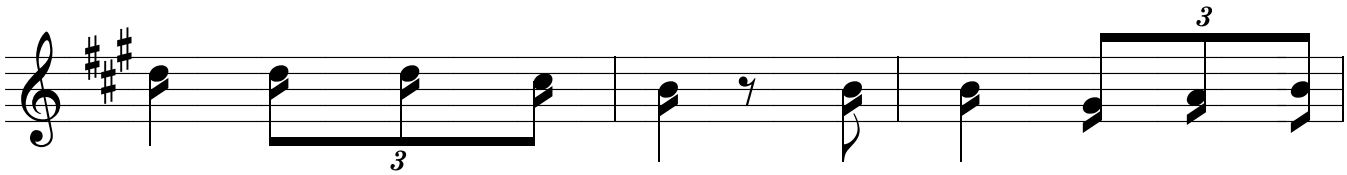

bi, yêu thương con nhiều, con tin bàn tay yêu

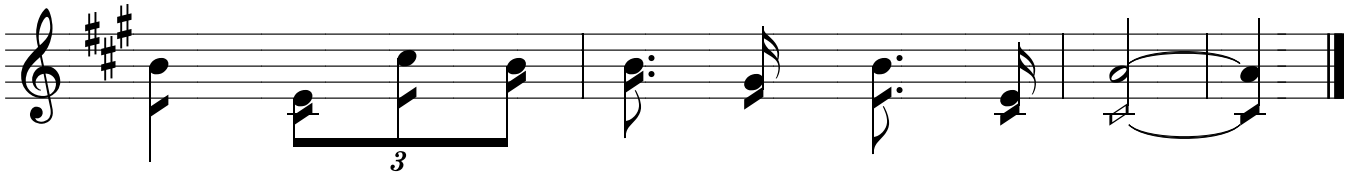

thương Ngài dắt con đi từng bước bình an.

HỒNG ÂN CHÚA BAO LA

Ca tạ lễ

Thiện Cẩm

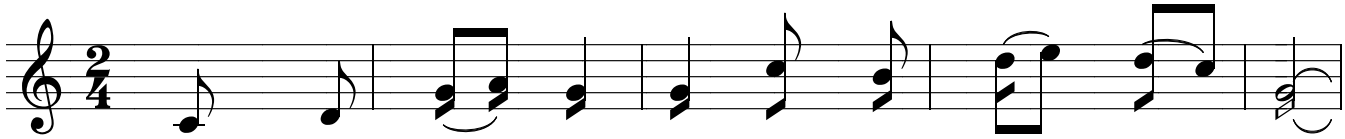

ĐK. Hồng ân Chúa bao la tuôn đổ xuống chan hoà.

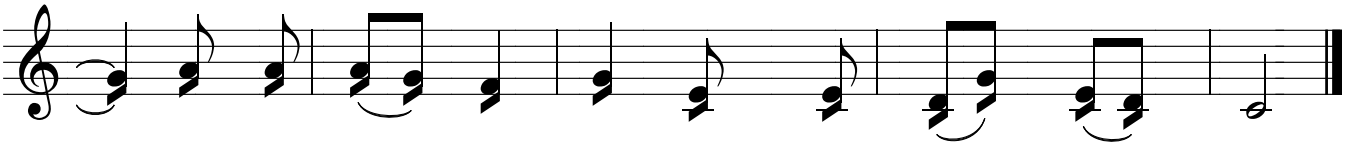

Tuy tay con nhỏ bé, bao nhiêu cũng không vừa.

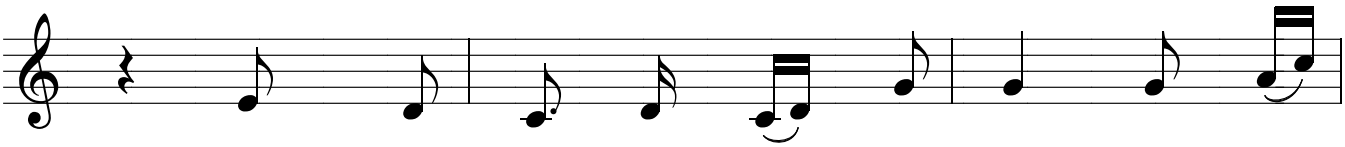

1. Chính tay Ngài đã dựng nên con, Thần trí
2. Muôn ơn lành vẫn hằng ban cho, con lấy

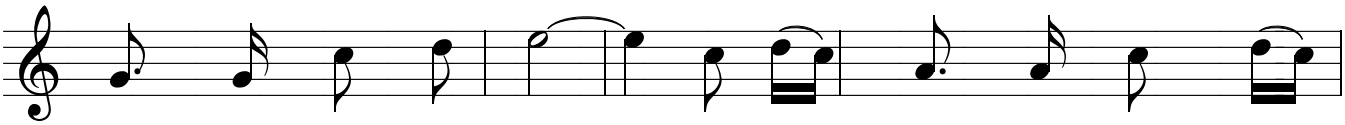

Ngài làm cho con sống. Tình yêu Ngài ngày đêm ấp
gì đền đáp cho xứng. Chỉ dâng Ngài đời con bé

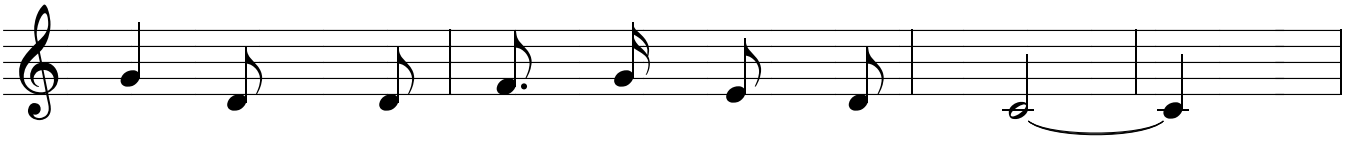

ủ, Lời Ngài dẫn dắt con trên đường.
nhỏ, đời hồng ân chứa chan vui mừng.

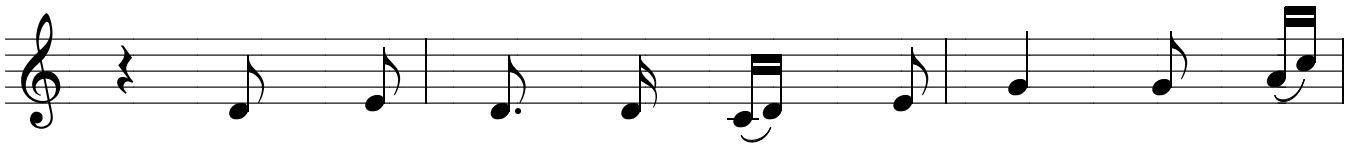

3. Con sống nhưng đâu phải con sống, Thần Khí
4. Con hát nhưng đâu phải con hát, Thần Khí

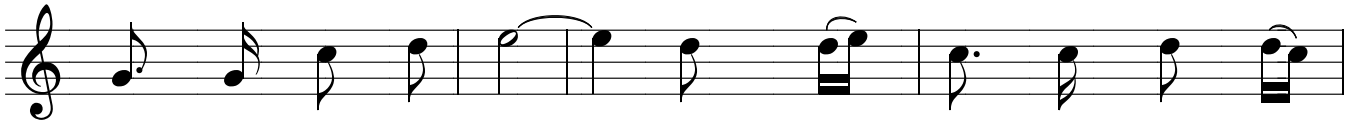

Ngài làm cho con sống. Thịt Máu này bởi con của
Ngài dạy cho con hát. Cũng chính Ngài ngự trong tâm

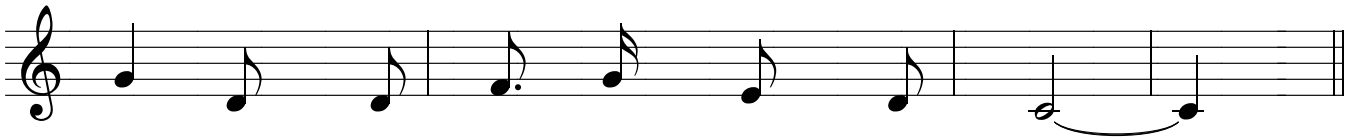

Ngài đã trở nên của nuôi loài người.
hồn mở miệng con biết kêu Danh Ngài.